



Gottfried SALZMANN

« Parcours Art et Patrimoine 06 »

du 30 mai au 3 août 2025

Château de La Pellonnière

Galerie ARCTURUS – 65 rue de Seine – 75006 PARIS Tél : 01 43 25 39 02
galerie.arcturus@gmail.com – : www.galeriearcturus.com
www.facebook.com/GalerieArcturus – twitter.com/GalerieARCTURUS



Une alliance du patrimoine du Perche et d'un choix d'artistes contemporains

Si Christine Ollier orchestre toujours l'ensemble de la programmation et le choix des lieux, cette 6ème édition met en lumière la scène française contemporaine à travers les propositions de chaque partenaire et s'ouvre à un large panel d'artistes reconnus ou émergents.

Parmi les 4 galeries invitées, la Galerie Arcturus présente au château de la Pellonnière des œuvres récentes de Gottfried Salzmänn.

Au bout de son allée de platanes centenaires, **le Château de la Pellonnière** (XV-XIXème siècle) s'inscrit dans un parc aux arbres remarquables, avec son mail de tilleuls et son platane bicentenaire, arbre de la Liberté. Le manoir originel a, depuis sa construction, été constamment agrandi au fil des siècles pour constituer aujourd'hui un ensemble imposant, mariant les styles renaissance, classique et néogothique.

Le Colombier qui accueille l'exposition a été édifié en 1736. Les 2500 boulins qui y sont dénombrés en font le plus grand pigeonnier de Normandie.

Né en Autriche en 1943, Gottfried Salzmänn n'a eu de cesse depuis plus de cinquante ans de réinventer une manière de peindre à l'aquarelle.

Le chemin de Gottfried Salzmänn est celui d'un artiste qui a su faire dialoguer le papier avec le monde, l'eau avec les camaïeux de couleurs, la technique avec la poésie. À l'heure où l'on redécouvre les vertus de l'authenticité, du geste, du support, son œuvre centrée sur l'aquarelle prend une place centrale dans la peinture contemporaine.

Il nous invite à regarder autrement. À accepter la fragilité comme force. À écouter le murmure de l'eau sur le grain du papier. Et à comprendre qu'une aquarelle, dans les mains d'un maître, peut bouleverser tout autant qu'un tableau monumental.

Il a été exposé dans de nombreux musées et galeries en Europe et dans le monde, ses œuvres sont dans de grandes collections publiques et plus de 25 livres ont été publiés sur lui.

Nous présenterons des paysages récents inédits dans lesquels son extraordinaire talent de superposition, de transparence, de fluidité des couleurs créent une atmosphère poétique unique.

Nous vous remercions de vous faire l'écho de cette exposition-événement de Gottfried Salzmänn, un des rares artistes à avoir **une salle consacrée à son travail de son vivant (au Musée de Salzbourg)**. Nous nous tenons à votre disposition pour organiser une **interview de l'artiste** et/ou une **visite d'atelier** et/ou obtenir des images haute définition dont vous pourriez avoir besoin.

Anne de la Roussière (06 80 16 15 88)

Galerie ARCTURUS

galerie.arcturus@gmail.com
www.galeriearcturus.com
www.facebook/GalerieArcturus



La rivière - aquarelle sur papier - 65,2 x 49,9 cm



Bords de lac - aquarelle sur papier - 68,3 x 52,8 cm



A travers - aquarelle sur papier - 32,5 x 50 cm

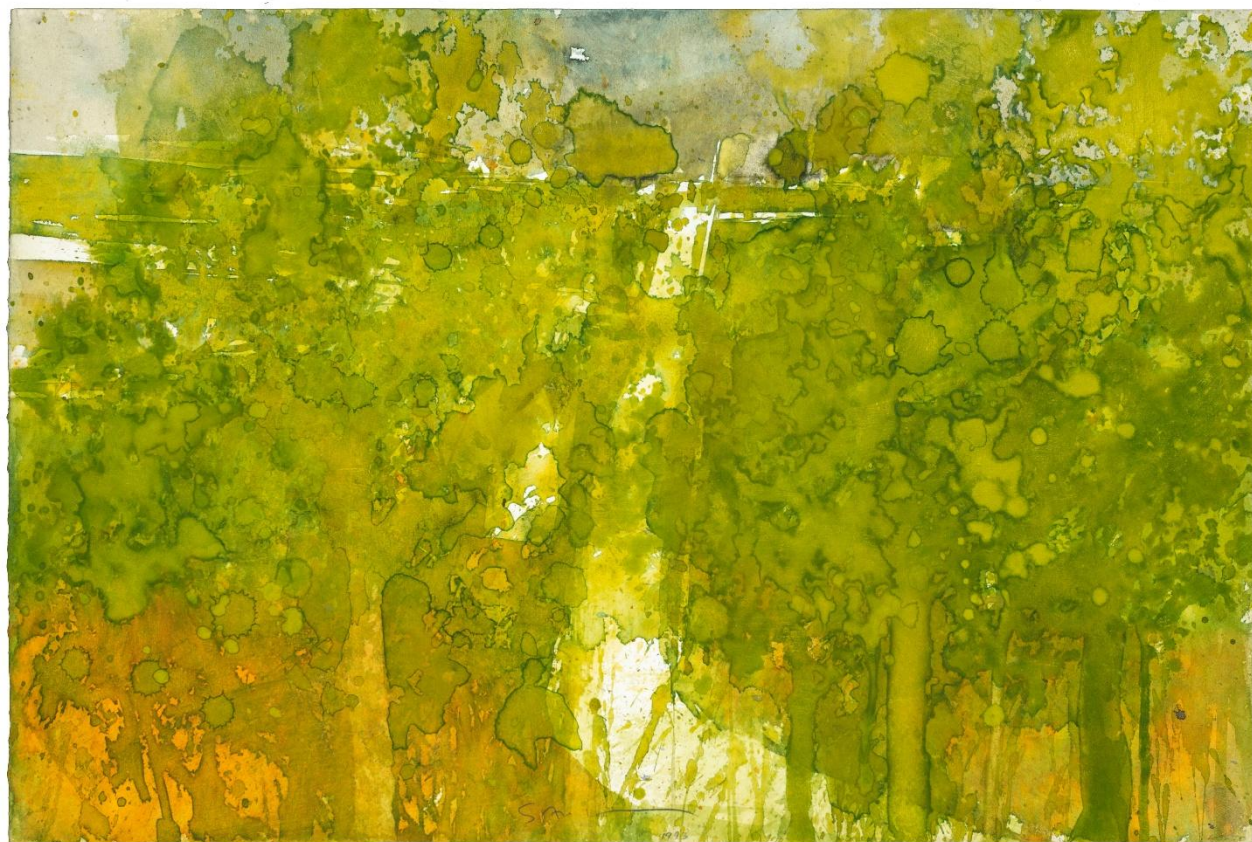

La route blanche - aquarelle sur papier - 32,8 x 48,7 cm



Gottfried SALZMANN

Né à Saalfelden (Autriche) en 1943

1965-1968 : Ecole des Beaux-Arts de Paris

1963-1965 : Ecole des Beaux-Arts de Vienne

EXPOSITIONS DANS LES MUSEES

2023 : Schloss Wieschpach, Hallein, Autriche
Schloss Ritzen Museum, Saalfelden, Autriche
Schloss d'Arenberg, Salzburg

2018 : Schloss Ritzen Museum, « Salzmann / Bottet / Salzmann », collection privée Biering, Saalfelden, Autriche

2014 : Schloss Ritzen Museum, « Gottfried Salzmann », Saalfelden, Autriche

2013 : Salzburg Museum, « Atmosphären », Salzburg, Aut.

2012 : Kubin-Haus Zwickledt, « Gottfried Salzmann », Wernstein, Autriche

2009 : Le Carmel, « Gottfried Salzmann », Tarbes, France

2006 : Salzburg Museum, Inauguration de la salle Gottfried Salzmann, Salzburg, Autriche

2003 : Salzburg Museum, « Gottfried Salzmann », Autriche

2001 : Musée de Saint-Maur-des-Fossés, La Varenne, France

1998 : Palais Bénédicte, Fécamp, France

1996 : Centre d'art Contemporain de Rouen (avec Nicole Bottet), France

1993 : Musée de la Seita, Paris, France

1991 : Oberösterreichisches Landesmuseum Linz, Autriche ; Metropolitan Museum, Manille, Philippines ; Rupertinum Museum der Moderne, Salzburg, Autriche

1987 : Städtische Sammlungen Schweinfurt, Allemagne

1982 : Musée Albertina, « Gottfried Salzmann », Vienne, Aut.

1973 : Maison de la Culture, Amiens, France

EXPOSITIONS INDIVIDUELLES

Allemagne : Aix-la-Chapelle ; Cologne (Galerie Boisserée) ; Darmstadt (Galerie Netuschil) ; Düsseldorf (Galerie Walther) ; Francfort ; Hambourg (Galerie Lochte) ; Krefeld (Galerie Peerlings) ; Mayence ; Munich (Galerie Gunzenhauser, Galerie Seifert-Binder) ; Nüremberg ; Stuttgart ; Schweinfurt ; Trèves (Galerie Palais Walderdorff)

Angleterre : Londres (Albermale Gallery)

Autriche : Bozen ; Innsbruck (Galerie Bloch, Galerie Maier) ; Graz ; Klagenfurt (Künstlerhaus, Galerie Slama) ; Linz (OÖ Kunstverein, Galerie Grüner, Galerie Figl) ; Lustenau (Galerie Neufeld) ; Salzburg (Galerie Welz) ; Steyr ; Traismauer (Fine Art Galerie) ; Vienne (Galerie Wolfgang Exner, Galerie Würthle, Galerie Stubenbastei, Galerie Contact, Galerie Wolfrum)

Etats-Unis : New-York (Austrian Institut, K.P.F. Gallery, Franklin Bowles Gallery) ; San Francisco (Franklin Bowles Gallery) ; Washington DC (Bader Gallery)

France : Deauville ; Paris (Galerie Arcturus, Galerie Flak, Esplanade de la Défense – Espace Raymond Moretti, Galerie de l'Atelier Lambert, Galerie l'Œil Sévigné, Hôtel de Ville, Galerie Nichido, Galerie Etienne de Causans, Galerie Joël Knafo Art) ; Rouen (Centre d'Art Contemporain) ; Tours

Belgique : Bruxelles ; **Hongrie** : Budapest ; **Japon** : Fukuoka (Galerie Nichido) ; Tokyo (Galerie Nichido) ; **Liechtenstein** : Vaduz (Galerie Haas) ; **Philippines** : Manille ;

Pologne : Varsovie ; **Suisse** : Bâle ; Bern (Galerie Vita) ; Fribourg (Galerie Ollier) ; Lausanne

COLLECTIONS PUBLIQUES

Autriche : Salzburg Museum, Salzburg ; Musée Albertina, Vienne ; Rupertinum Museum der Moderne, Salzburg ; Oberösterreichisches Landesmuseum, Linz ; Museum Essl, Vienne ; Sammlung Leopold, Vienne ; Strabag SE Kunstforum, Vienne

Chine : Jim Hildebrandt – Bain Capital Asia, LLC, Hong Kong

Corée : Musée de Séoul, Séoul

Etats-Unis : SL Green Corporation, New York ; Mark Gudis, SAC Capital Advisors, Connecticut

France : Musée de la Ville de Paris ; Bibliothèque Nationale, Paris ; Musée de Montbéliard, Montbéliard

Liechtenstein : Kunstmuseum, Vaduz ; Batliner Collection

Philippines : Metropolitan Museum of Manila, Manille

Suisse : Musée Jenisch Vevey, Vevey

BIBLIOGRAPHIE (sélection)

2017 : « Gottfried Salzmann, D'en haut et d'en bas », Galerie Arcturus, Paris

2015 : « Gottfried Salzmann, Regards », Galerie Arcturus, Paris

2013 : N. Schaffer, M. Hochleitner, « Gottfried Salzmann, Cityscapes/Stadtlandschaften/Paysages urbains : From Paris to New York », Ed. Prestel, Munich, Londres, New-York

2010 : N. Bottet, G. Salzmann, « Falaises de verre », R. et L. Dutrou, Paris ; « Gottfried Salzmann, Décollages, Recollages », Galerie Arcturus, Paris

2008 : « Gottfried Salzmann, Regards sur le Défense », Galerie Arcturus, Paris

2006 : P. Bonafoux, N. Schaffer, « Gottfried Salzmann », Thalia, Paris et Edition Welz, Salzburg ; « Gottfried Salzmann, oeuvres récentes », Galerie Arcturus, Paris

2004 : « G. Salzmann, Villes miroirs », Galerie Arcturus, Paris

2003 : N. Schaffer, « Gottfried Salzmann, Salzburg, Paris, New York ... Werke 1967-2002 », Salzburger Museum Carolino Augusteum, Salzburg

1998 : N. Bottet, « Salzmann », Palais Bénédicte, Fécamp

1995 : N. Bottet, G. Salzmann, « Salzmann, Wasser-Spiegelungen », Galerie Welz, Salzburg

1993 : Y. Kobry, « L'aquarelle aujourd'hui, Abrahams, Levine, Salzmann, Szafran », Musée-Galerie de la Seita, Paris

1991 : E.R. Heller, G. Salzmann, « Gottfried Salzmann, Paysages urbains et Paysages de la nature », Landesmuseum, Linz

1989 : G. Salzmann, « Gottfried Salzmann, Landscapes and cityscapes », Albemarle Gallery, Londres ; J-P. Sartre, G. Salzmann, « Situations de New-York », lithographies de G. Salzmann, Bibliophiles de France, Paris

1982 : W. Koschatzky, J-M. Dunoyer, « Gottfried Salzmann, Aquarelles et dessins », Catalogue d'exposition Albertina Museum, Vienne

LISTE DES ARTISTES DE LA GALERIE ARCTURUS

Peintres

Arthur AESCHBACHER
Franck DUMINIL
Ivan FRANCO
Regina GIMENEZ
Miguel MACAYA
Lidia MASLLORENS
Alejandro QUINCOCES
Gottfried SALZMANN
Gabriel SCHMITZ
YLAG

Photographes

Hervé ABBADIE
Alfons ALT
Hervé GLOAGUEN
Tim HALL
Richard KALVAR
Marc RIBOUD
Peter ZUPNIK

Sculpteurs et Designers

Marta MOREU
Hélène de SAINT LAGER

Artistes invités

Julien DRACH
Didier MASSARD
Vera MERCER
Arno Rafael MINKKINEN
Didier PAQUIGNON
Luzia SIMONS
Tony SOULIE
Nicolas VIAL

Galerie ARCTURUS - 65 rue de Seine - 75006 PARIS - Tél : 01 43 25 39 02
galerie.arcturus@gmail.com - www.galeriearcturus.com
www.facebook.com/GalerieArcturus - twitter.com/GalerieARCTURUS
www.instagram.com/galerie_arcturus/