

COLLECTIONS EXCLUSIVES DEPUIS 1973

Ambiance d'autrefois

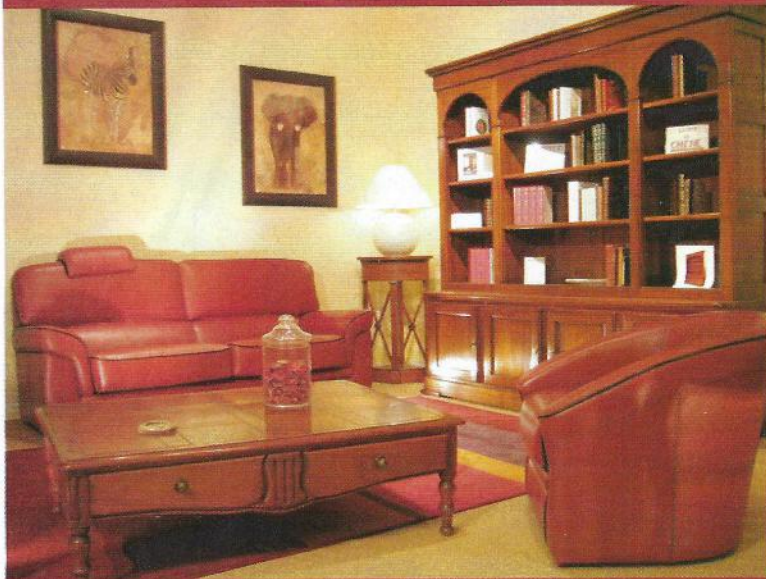

LA PASSION DES Beaux meubles

Authenticité & Perennité Direct Atelier. Bois noble massif et patine à l'ancienne sur mesure. La finition maison cirée main offre un parfum, une douceur au toucher et une transparence incomparable.

NOUVEL ESPACE DE SALONS TISSU & CUIR



RN4, à 20 mn de Paris

20 rue du Gal De Gaulle . 94510 LA QUEUE EN BRIE
t : 01 56 86 30 60 . www.ambiancedautrefois.com

1000 m² • OUVERT 7 J/J • 10h30/12h30 & 14h30/19h30 • Dimanche et lundi 14h30/19h30

Echos-Déco Ile-de-France

Images de peintre

Avec Gottfried Salzmann, le regard frôle en permanence la réalité, celle des grandes villes devenues ses sujets de prédilection. Sur les photos des paysages urbains qui imposent leur trame architecturale, le peintre intervient à l'aquarelle pour rehausser l'image, faisant parfois basculer la description jusqu'aux limites de l'abstraction. La lumière et le mouvement font alors vibrer les formes pour les faire entrer dans un univers où la poésie et la sensibilité acquièrent leur place. La sortie d'une importante monographie de l'artiste accompagne l'exposition de ses œuvres récentes à la galerie Arcturus.

■ Du 28 septembre au 28 octobre, galerie Arcturus, 65, rue de Seine, 75006 Paris. Tél. : 01 43 25 39 02.

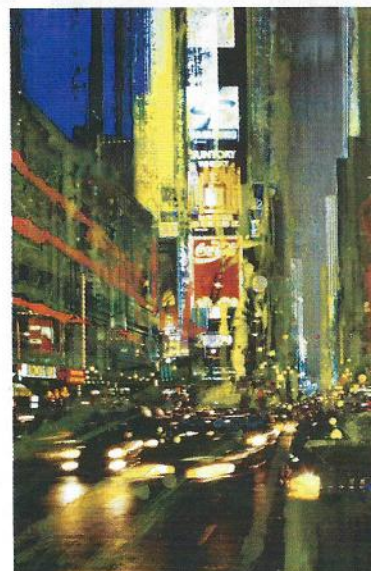

New York Suntory, technique mixte sur photo, 2006.

Pierre Frey dans ses nouveaux meubles

Adieu la rue des Petits-Champs, Pierre Frey déménage : la célèbre maison de tissus d'ameublement s'est installée à la rentrée dans un immense espace de 850 m². On y retrouve toutes les marques de l'univers Pierre Frey : tissus Pierre Frey donc, Braquenié et Jim Thompson, mais aussi Boussac et Fadini Borghi, récemment acquis. Tout le mobilier est à découvrir dans une salle voûtée au sous-sol et des petits salons donnant sur une cour intérieure, pour se mettre à l'aise et choisir entre les multiples moquettes et tapis, coussins et plaids, lampes, faïences et nappes... Enfin, des simulations sur écran permettent de visualiser l'effet d'un tissu sur un canapé



■ Pierre Frey, 27, rue du Mail, 75002 Paris. Tél. : 01 44 77 36 00.

Terres cuites, terres sauvages

Après le thème de la femme l'an dernier, dix céramistes sont à nouveau réunis autour du sujet des animaux à Levallois-Perret. Organisée par la galerie de céramiques Anagama et par la ville de Levallois, cette exposition présente le travail d'artistes donnant à la terre une place dans la création contemporaine. Ainsi, de Charlotte Poulsen à Éric Zambaux en passant Jan Beeny ou encore Christian Pradier, ces sculptures animalières brillent par leur recherche. On voye dans la diversité des expressions, entre les terres cuites enfumées très humaines de Ruta Jusionyte et la rugosité des grès tout en rondeur présentés par Christian Pradier. Un beau rendez-vous.

■ Du 28 septembre au 14 octobre, « Terres sauvages », galerie l'Escale, espace culturel de Levallois-Perret, 25, rue de la Gare, 92300 Levallois-Perret. Tél. : 01 42 70 83 84.

