

Gottfried SALZMANN

« Regards »

du 10 septembre au 10 octobre 2015

Vernissage le jeudi 10 septembre

Galerie ARCTURUS – 65 rue de Seine – 75006 PARIS
Tél : 01 43 25 39 02
e-mail : arcturus@art11.com – web :
www.art11.com/arcturus
facebook : www.facebook.com/GalerieArcturus
twitter : twitter.com/GalerieARCTURUS



Après avoir arpenté les paysages ruraux en les représentant au fusain et à l'aquarelle, Gottfried Salzmann a été absolument fasciné par les métropoles, paysages urbains protéiformes. Leur verticalité, le foisonnement labyrinthique des immeubles, les vues plongeantes de jour et de nuit, les reflets divers, les strates de graffitis ou d'affiches ont nourri ses œuvres ces dernières années et ont alimenté sa recherche de variété et d'interaction dans les médias qu'il utilise.

Récemment, la sérénité intérieure des cathédrales gothiques, avec leurs envergures majestueuses, a apporté un contrepoint à ces vues urbaines pleines de vie. La palette resserrée de couleur, évoque magnifiquement la pure structure de l'espace.

Plus récemment encore, il nous emporte, tel un équilibriste fou, dans des vues totalement à l'aplomb des gratte-ciel, dans une situation que nous ne voudrions pas affronter (accroché par un harnais en hélicoptère au-dessus de New York !). La ville devient une abstraction graphique, un jeu de lignes et de quadrillage.

Et toujours avec un dosage subtil entre netteté extrême et flou, tout en gardant une grande rigueur dans la construction, et une grande sensibilité dans le rendu.

Cette nouvelle exposition de Gottfried SALZMANN nous permettra de voir un ensemble cohérent d'œuvres reprenant sa manière des années récentes, y compris des cathédrales, ainsi que des nouveautés : des aquarelles pliées et des vues en aplomb absolument étonnantes.

Nous vous accueillerons avec plaisir sur rendez-vous à un horaire de votre choix afin de vous fournir tout renseignement / matériel complémentaire dont vous pourriez avoir besoin.

Anne de la Roussière (06 80 16 15 88)

Galerie ARCTURUS

arcturus@art11.com
www.art11.com/arcturus
www.facebook/GalerieArcturus



NY Folded II, Aquarelle sur papier 75, 8 x 110 cm

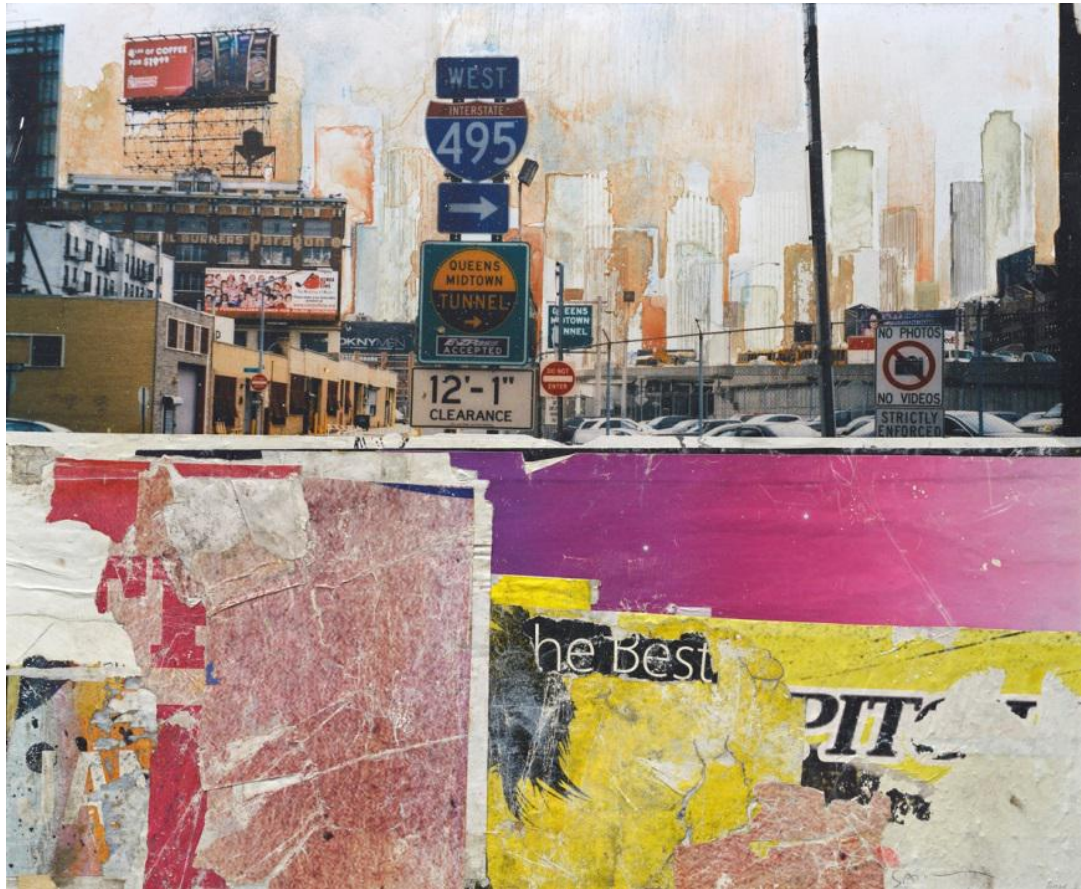

« No photos no videos » - Technique mixte (photo, collages) marouflé sur bois - 60 x 73 cm

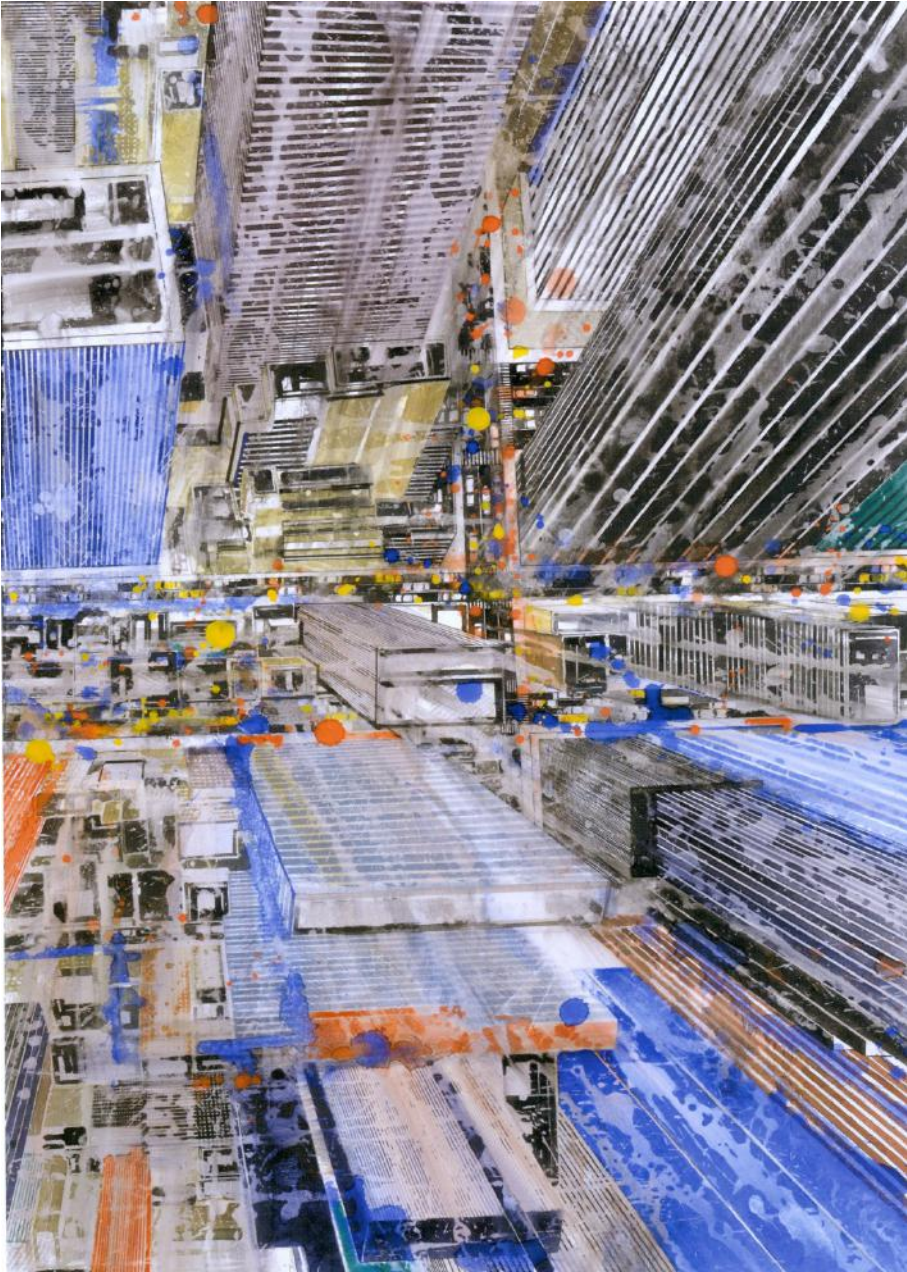

« Crossroads », Aquarelle sur papier, 76 x 51 cm



« NY at night », Aquarelle sur papier, 49,5 x 62 cm



Gottfried SALZMANN

Né à Saalfelden (près de Salzbourg, Autriche) en 1943

1963–1965 : Ecole des Beaux-Arts de Vienne, 1965–1968 : Ecole des Beaux-Arts de Paris

EXPOSITIONS DANS LES MUSEES

- 1973 : Maison de la Culture d'Amiens
- 1982 : Musée de l'Albertina de Vienne
- 1987 : Staatliche Sammlungen Schweinfurt
- 1991 : Oberösterreichisches Landesmuseum Linz, Metropolitan Museum de Manille, Musée d'Art Moderne du Rupertinium de Salzbourg
- 1993 : Musée de la Seita, Paris
- 1996 : Centre d'art Contemporain de Rouen (avec Nicole Bottet)
- 1998 : Palais Bénédicte, Fécamp
- 2001 : Musée de Saint-Maur-des-Fossés, La Varenne
- 2003 : Musée Carolino Augusteum de Salzbourg
- 2006 : Inauguration de la salle Gottfried Salzmann au Musée Carolino Augusteum de Salzbourg
- 2008 : Espace Raymond Moretti, Esplanade de la Défense
- 2009 : Le Carmel, à Tarbes
- 2012 : Musée Kubin, Zwicklet, Autriche
- 2013 : **Rétrospective au Salzburg Museum**

EXPOSITIONS PERSONNELLES

Allemagne : Krefeld (Galerie Peerlings), Düsseldorf (Galerie Walther), Cologne (Galerie Boisserée), Munich (Galerie Gunzenhauser, Galerie Seifert-Binder), Hambourg (Galerie Lochte), Trèves (Galerie Palais Walderdorff), Darmstadt (Galerie Netuschil), Francfort, Stuttgart, Mayence, Schweinfurt, Nüremberg (photographies), Aix-la-Chapelle

Angleterre : Londres (Albermale Gallery)

Autriche : Vienne (Galerie Würthle, Galerie Stubenbastei, Galerie Contact), Salzbourg (Galerie Welz), Linz (O Ö Kunstverein, Galerie Grüner, Galerie Figl), Steyr, Innsbruck (Galerie Bloch, Galerie Maier), Lustenau (Galerie Neufeld), Klagenfurt (Künstlerhaus, Galerie Slama), Graz, Bozen

Belgique : Bruxelles

Etats-Unis : New-York (Austrian Institut, K.P.F. Gallery, Franklin Bowles Gallery), Washington DC (Bader Gallery), San Francisco (Franklin Bowles Gallery)

France : Paris (Galerie Flak, Galerie de l'Atelier Lambert, Galerie l'Oeil Sévigné, Hôtel de Ville, Galerie Nichido, Galerie Etienne de Causans, **Galerie Arcturus**, Rouen (Centre d'Art Contemporain), Aix-la-Chapelle, Amiens (Maison de la Culture), Deauville, Tours

Hongrie : Budapest

Japon : Tokyo (Galerie Nichido), Fukuoka (Galerie Nichido)

Liechtenstein : Vaduz (Galerie Haas)

Philippines : Manille

Pologne : Varsovie

Suisse : Bern (Galerie Vita), Bâle, Lausanne, Fribourg (Galerie Ollier)

FOIRES D'ART CONTEMPORAIN

Alexandrie, Cologne, Düsseldorf, Bâle, Vienne, FIAC Paris, Washington, Los Angeles, Stockholm, Hong-Kong, Gand, Francfort, Strasbourg, Art Paris (**Galerie Arcturus**), Elysées de l'Art (**Galerie Arcturus**)

PRIX

- 1972 : Prix de dessin David-Weill, Paris – Prix Theodor Körner, Vienne
- 1975 : Grand prix de dessin de la " Salzburger Wirtschaftskammer "
- 1977 : 1^{er} prix International pour l'aquarelle à Rome

COLLECTIONS PUBLIQUES

Musée de l'Albertina à Vienne, Musée d'Art Moderne du Rupertinium de Salzbourg, Musée Carolino Augusteum de Salzbourg, Oberösterreichisches Landesmuseum Linz, Collection Essl Klosterneuburg-Vienne, Musée de la Ville de Paris, Bibliothèque Nationale de Paris, Musée de Séoul, Musée Jenisch de la Ville de Vévey, Musée d'Art du Lichtenstein, Metropolitan Museum de Manille

BIBLIOGRAPHIE

1977 : *Salzmann, Aquarelles*, Edition Galerie Welz, Salzbourg, texte de Walter Koschatzky

1982 : *Gottfried Salzmann, Dessins*, Edition Galerie Welz, Salzbourg, texte de Wieland Schmied

1982 : *Gottfried Salzmann*, Edition Galerie Neufeld, Lustenau (Autriche), texte de Walter Koschatzky

1982 : *Gottfried Salzmann*, Aquarelles et dessins. Catalogue de l'exposition au Musée de l'Albertina de Vienne, textes de Walter Koschatzky et Jean-Marie Dunoyer

1985 : *Gottfried Salzmann, NewYork*, Galerie Seiffert-Binder, Munich, texte de Gérard Xuriguera

1988 : *Salzmann, Städte*, Galerie Welz, Salzbourg, texte de B.Denvir

1991 : *Gottfried Salzmann, Paysages urbains, et paysages de la nature*. Catalogue de l'exposition du Oberösterreichisches Landesmuseum Linz, texte de Erich R. Heller

1993 : *Salzmann, Wasser-Spiegelungen*, Edition Galerie Welz, Salsbourg, texte de Nicole Bottet

Salzmann, Querdirch, Edition Galerie Peerlings, Krefeld (Allemagne), texte de Heiderose Langer

1997 : *Salzmann, Les villes*, Prieuré de Saint Cosme, Tours, texte de Marc Hérissé

1998 : *Salzmann*, Palais Bénédicte, Fécamp, texte de Nicole Bottet

1998 : *Salzmann*, Edition Galerie Welz, Reflets, Salzbourg, texte de Otto Breicha

1999 : *Salzmann, Poésie der Städte*, Edition Galerie Peerlings, Krefeld (Allemagne), textes de Spielmann, Bottet, Salzmann

2000 : *Salzmann, L'aquarelle*, Edition Callwey, Munich, texte de Salzmann

2003 : *Salzmann, Salzbourg, Paris, New York*, Catalogue Museum Carolino Augusteum, textes de Erich Marx, Nikolaus Schaffer

2006 : Monographie Gottfried Salzmann, Coédition Thalia Paris et Edition Welz Salzbourg, textes de Pascal Bonafoux, Nikolaus Schaffer, préface de Klaus Albrecht Schröder, Conservateur du Musée Albertina de Vienne

2013 : Ed. Prestel Verlag, Munich, Londres, New-York

Liste récapitulative des artistes de la Galerie ARCTURUS

Peintres contemporains

Franck DUMINIL
Regina GIMENEZ
Juliette LOSQ
Miguel MACAYA
Alejandro QUINCOCES
Gottfried SALZMANN
Nieves SALZMANN
Gabriel SCHMITZ
Renny TAIT
YLAG

Photographes contemporains

Hervé ABBADIE
Hervé GLOAGUEN
Tim HALL
Didier MASSARD
Marc RIBOUD
Peter ZUPNIK

Sculpteurs et designer contemporains

Marta MOREU
Hélène de SAINT LAGER

Artistes du XXème siècle

Aeschbacher, Chagall, Cruz-Diez, du Plantier, Dufy, Herold, Jean, Kogan,
Nemours, Reth, Souetine, Tchachnik, Von Arend...